

FONDO DE APORTACIONES MÚLTIPLES (FAM)
Seguimiento a las Obras Asociadas a los Recursos del FAM 2017

AÑO CORRESPONDIENTE A FAM: 2017

Mez que se reporta: DICIEMBRE
Fecha de elaboración del Documento: 09 ENERO 2019

Información General de la Institución Nombre de la institución: Universidad Autónoma de Nayarit Entidad federativa: Nayarit Clavelnst 911 18MSU0019M	Responsable Institucional de:	Unidad de Desarrollo Institucional		
	Nombre:	MTRO. ALDO A. ZEA VERDÍN		
	Cargo:	D:RECTOR DE LA UNIDAD DE DESARROLLO INSTITUCIONAL		
	Teléfono:	311 2116500		
	Correo electrónico:	uz@uan.edu.mx		

Prioridad	DATOS GENERALES DE LA OBRA											AVANCE						
	DESCRIPCIÓN DE LA OBRA	MONTO TOTAL PARA LA OBRA (pesos s/ctvs)				No. de m2	Avance físico	Recursos ejercidos	Remanente	Descripción de los trabajos realizados hasta la fecha de corte	Observaciones, comentarios, causas de demora	Descripción de la ecotecnia a utilizar	Año de					
		FAM	OTROS RECURSOS		Total Recursos para la obra								Monto ejercido	SI	NO	Año de inicio de la primera etapa	Año de conclusión de la última etapa	Apoyada con
			Nombre	Monto														
1	Edificio de Docencia Universitaria (Construcción sustentable)	\$ 3,517,159.13		\$ 3,517,159.13	\$ 3,423,138.50	563.00	100%	\$ 3,423,138.50	\$ 94,020.63	Construcción de la primera etapa cimentación, estructura planta baja, instalación sanitaria y pluviales, estructura primer nivel, instalación eléctrica planta baja, instalación de voz y datos planta baja.	Se concluye la etapa 1 del edificio, el remanente se empleará en equipamiento necesario en el mismo edificio.		x					
SUB TOTAL		\$ 3,517,159.13	\$ -	\$ 3,517,159.13	\$ 3,423,138.50	563.00		\$ 3,423,138.50	94,020.63									

[Handwritten signature]

M. C. Jorge Ignacio Peña González

[Handwritten signature]

M. C. Aldo A. Zea Verdín

FONDO DE APORTACIONES MÚLTIPLES (FAM)
Seguimiento a las Obras Asociadas a los Recursos del FAM 2017

AÑO CORRESPONDIENTE A FAM: 2017

Mes que se reporta: DICIEMBRE
Fecha de elaboración del Documento: 09 ENERO 2019

Información General de la Institución Nombre de la institución: Universidad Autónoma de Nayarit Entidad federativa: Nayarit Clavelinst 911 18MSU0019M	Responsable Institucional de:		Unidad c
	Nombre		MTRO
	Cargo		DIRECTOR DE LA UNII
	Teléfono		311 2118800
	Correo electrónico		udi@uan.edu.mx

Prioridad	DATOS GENERALES DE LA OBRA						AVANCE			
	DESCRIPCIÓN DE LA OBRA	MONTO TOTAL PARA LA OBRA (pesos s/ctvs.)			No. de m2	Avance físico	Recursos ejercidos	Remanente	Descripción de los trabajos realizados hasta la fecha de corte	
		FAM	OTROS RECURSOS							Total Recursos para la obra
		Nombre	Monto							
1	Mantenimiento y equipamiento de cuatro Unidades Académicas Preparatorias					100%	752.587,00	594.059,00	Se ha ejercido el 100% del recurso, sin embargo se realizó el reintegro por la cantidad de \$598,266.00; de los cuales \$ 4,207.00, corresponden a los productos financieros generados.	
	SUB TOTAL		0,00	752.587,00	0,00		752.587,00	594.059,00		

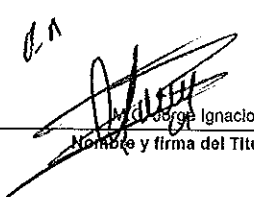
 Jorge Ignacio Peña González
 Nombre y firma del Titular de la Institución

Desarrollo Institucional		Obras y Mantenimiento	
ALDO A. ZEA VERDÍN		ARQ. ERNESTO NAVARRETE MÉNDEZ	
UNIDAD DE DESARROLLO INSTITUCIONAL		DIRECTOR DE LA UNIDAD DE PROYECTOS Y OBRA UNIVESITARIA	
	EXT. 8786	311 2118800	8638
	aldoverdin@hotmail.com	er0407@hotmail.com	

Observaciones, comentarios, causas de demora	Descripción de la ecotecnia a utilizar	JUSTIFICACIÓN																						
		Obra de continuidad									Cobertura de la obra													
		SI	NO	Año de inicio de la primera etapa	Año de conclusión de la última etapa	Aoyada con recursos FAM		Otros recursos			Programas Educativos que beneficia la obra Licenciatura y Posgrado	Número de alumnos			Personal Académico									
Año de financiamiento	Monto del apoyo (pesos)					Año de Financiamiento	Nombre del Fondo	Monto del apoyo (pesos)	Mujeres	Hombres		Total	Mujeres	Hombres	Total									
El remanente se reintegró en cumplimiento a la Ley de Disciplina Financiera, debido a que el recurso no fue ejecutado antes del 31 de Diciembre del 2017.			x																					

 M. Sc. Aldo Asunción Zea Verdín
 Nombre y firma del Responsable de Planeación

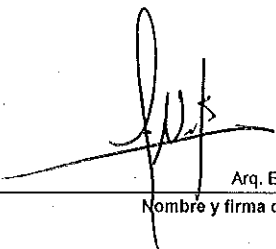
 Arq. Ernesto Navarrete Méndez
 Nombre y firma del Responsable de Infraestructura

Cuenta con el estudio de impacto ambiental	Cuenta con el estudio de mecánica de suelos	Cuenta con el expediente técnico	Se incluyen planos arquitectónicos	Justificación Académica	CALENDARIO DE EJECUCIÓN DE LA OBRA EJERCICIO ACTUAL			SEDE DE LA OBRA								
					Fecha de Inicio	Fecha de término	Fecha probable de Inauguración	Localidad, Población o Ciudad		Municipio		Dirección Postal	Nombre del Campus	Extensión de un Campus existente	Nuevo Campus	No.
					Programada	Programada	Programada	Número	Nombre	Número	Nombre					
					2017-07-01	2017-12-31	2018-01-01	17	TEPIC	17	TEPIC	63000	UNIVERSIDAD AUTÓNOMA DE NAYARIT CAMPUS TEPIC	500.000,00	NO	

DES	MANTENIMIENTO		EQUIPAMIENTO																	CONS				
	Nombre	M2	Monto del FAM para mantenimiento (pesos)	DESCRIPCIÓN	Monto del FAM para equipamiento (pesos)	AULAS/SALONES		TALLERES		LAB		CUBÍCULOS		BIBLIOTECAS		AUDITORIOS		OFICINAS ACADÉMICAS		OFICINAS ADMIVAS.		C. CÓMPUTO		C. IDI
						Núm.	M2	Núm.	M2	Núm.	M2	Núm.	M2	Núm.	M2	Núm.	M2	Núm.	M2	Núm.	M2	Núm.	M2	Núm.
								0	0		0													
	0,00	0,00		0,00	0,00	0,00	0,00	0,00	0,00	0,00	0,00	0	0	0	0	0,00	0,00	0,00	0,00	0	0	0,00	0,00	0,00

STRUCCIÓN

OMAS		AULAS MAGNAS			AULAS USOS MÚLTIPLES		AULAS DIDÁCTICAS		ÁREAS COMUNES		SANITARIOS		OTROS			TOTALES			AULAS/SALONES		TALLERES		LAB		CUBÍCULOS	
M2	Núm.	M2	Núm.	M2	Núm.	M2	Núm.	M2	Núm.	M2	Núm.	M2	Núm.	M2	Monfo del FAM para construcción (pesos)	Núm.	M2	Núm.	M2	Núm.	M2	Núm.	M2	Núm.	M2	
0,00	0	0	0,00	0,00	0,00	0,00	0	0	0	0	0	0	0	0	0,00	0,00	0,00	0,00	0,00	0,00	0,00	0,00	0,00	0,00	0,00	0,00

REMODELACIÓN/ADECUACIÓN

BIBLIOTECAS		AUDITORIOS		OFICINAS ACADÉMICAS		OFICINAS ADMIVAS.		C. CÓMPUTO		C. IDIOMAS		AULAS MAGNAS		AULAS USOS MÚLTIPLES		AULAS DIDÁCTICAS		ÁREAS COMUNES		SANITARIOS		OTROS		Especificar	
Núm.	M2	Núm.	M2	Núm.	M2	Núm.	M2	Núm.	M2	Núm.	M2	Núm.	M2	Núm.	M2	Núm.	M2	Núm.	M2	Núm.	M2	Núm.	M2		
0,00	0,00	0,00	0,00	0,00	0,00	0,00	0,00	0,00	0,00	0,00	0,00	0,00	0,00	0,00	0,00	0,00	0,00	0,00	0,00	0,00	0,00	0,00	0,00	0,00	

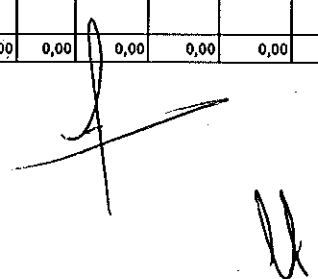

TOTALES			AMPLIACIÓN																				
			AULAS/ SALONES		TALLERES		LAB		CUBÍCULOS		BIBLIOTECAS		AUDITORIOS		OFICINAS ACADÉMICAS		OFICINAS ADMIVAS.		C. CÓMPUTO		C. IDIOMAS		AULAS
Núm.	M2	Monto del FAM para remodelación/ adecuación (pesos)	Núm.	M2	Núm.	M2	Núm.	M2	Núm.	M2	Núm.	M2	Núm.	M2	Núm.	M2	Núm.	M2	Núm.	M2	Núm.	M2	Núm.
0,00	0,00	0,00	0,00	0,00	0,00	0,00	0,00	0,00	0,00	0,00	0,00	0,00	0,00	0,00	0,00	0,00	0,00	0,00	0,00	0,00	0,00	0,00	0,00

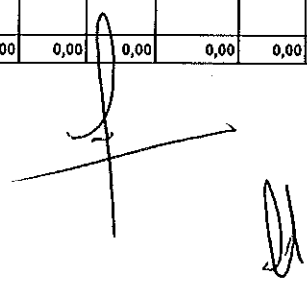

MAGNAS	AULAS USOS MÚLTIPLES		AULAS DIDÁCTICAS		ÁREAS COMUNES		SANITARIOS		OTROS			TOTALES			
	M2	Núm.	M2	Núm.	M2	Núm.	M2	Núm.	M2	Núm.	M2	Especificar	Núm.	M2	Montó del FAM para ampliación (pesos)
0,00	0,00	0,00	0,00	0,00	0,00	0,00	0,00	0,00	0,00	0,00			0,00	0,00	0,00

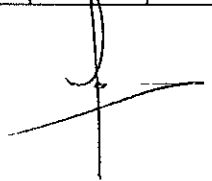

FONDO DE APORTACIONES MÚLTIPLES (FAM)
Autorización de infraestructura física
en el marco del PIFI v. 2010-2011

AÑO CORRESPONDIENTE A FAM: 2012

Fecha de elaboración del Documento:

INFORME AL 31 DE DICIEMBRE DEL 2018.

Información General		Responsable Institucional de:	Unidad de Desarrollo Institucional	
Nombre de la institución:		Nombre	MTRO. ALDO A. ZEA VERDÍN.	
Universidad Autónoma de Nayarit		Cargo	Responsable de la Unidad de Desarrollo Institucional	
Entidad federativa:		Teléfono	3112118800 ext. 8786	311-2
Nayarit		Correo electrónico	udi@uan.edu.mx aldoverdin@hotmail.com	er0407@uan.edu.mx
Clavelnst 911				
18MSU0019M				

Prioridad	DATOS GENERALES DE LA OBRA					JUSTIFICACIÓN											
	DESCRIPCION DE LA OBRA	Monto total autorizado para la obra (pesos s/ctvs.)	Monto ejercido (pesos s/ctvs.)	No. de m2	Avance físico	Obra de continuidad			Obra de continuidad apoyada con otro Fondo		Cobertura de la obra						
						SI	NO	Año en que la obra fue apoyada con recursos FAM	Monto del apoyo con recursos FAM (pesos s/cts)	Nombre del Fondo	Monto (pesos s/cents.)	Transversal (beneficia a más de una DES)	Beneficia solo a una DES	Beneficia a alumnos de PA y Licenciatura	Programas Educativos de PA/LIC que se benefician	Beneficia a alumnos de Posgrado	
1	EDIFICIO EN DOS NIVELES PARA AULAS CONTIENE: 6 AULAS, LABORATORIO, BIBLIOTECA, NUCLEO DE BAÑOS HOMBRES MUJERES PASILLOS ESCALERAS. Para la Unidad Académica Preparatoria No. 3 del municipio de Acaponeta. Mejoramiento de la Infraestructura Física de Educación Media Superior.	5,540,898.00	26,100.00	1,008.02	0.00												
Total		5,540,898.00		1,008.02													

NOTA:

EL PROYECTO ESTA EN ESPERA DE SU AUTORIZACION PARA SER ENVIADO AL ENTE ENCARGADO DEL PROCESO DE LICITACION, ADJUDICACION Y CONSTRUCCIÓN.

2018

FAM
FONDO DE APORTACIONES MÚLTIPLES

DIRECCIÓN GENERAL DE EDUCACIÓN SUPERIOR UNIVERSITARIA
DIRECCIÓN DE FORTALECIMIENTO INSTITUCIONAL
SUBDIRECCIÓN DE FORTALECIMIENTO INSTITUCIONAL DEPARTAMENTO DE INFRAESTRUCTURA FÍSICA

Mes reportado
Diciembre_18
FECHA DE EMISIÓN: 31/12/2018

REPORTE DESCRIPTIVO DEL INFORME DE AVANCE MENSUAL

DATOS DE LA UNIVERSIDAD



Nombre: **Universidad Autónoma de Nayarit**
Entidad federativa: **Nayarit**
Clave Inst 911: **18MSU0019M**

RESPONSABLES

Patronación
Nombre: **Aída Asunción Zea Valdén**
Cargo: **Director de la Unidad de Desarrollo Institucional**
Teléfono: **01 (911) 211 6300, ext. 4768**
Correo electrónico: **aidaaza.vz@gmail.com**

Obras y Mantenimiento
Nombre: **Ernesto Navarrete Méndez**
Cargo: **Director de Obras Universitarias**
Teléfono: **01 (911) 211 6300, ext. 6638**
Correo electrónico: **e0407@hotmail.com**

DATOS DEL AVANCE DEL PROYECTO

OBRA CONCLUIDA

Prioridad	Nombre del proyecto	Tipo de proyecto				Monto autorizado	Monto ejercido	Remanente	Alcance del proyecto en cuanto a espacios físicos, metros cuadrados y tipo de proyecto ¹			Acciones que sustentan el avance ²	Acciones por realizar	% de avance	Fechas ³		Observaciones	¿Es susceptible de ser inaugurada? (Ceros ss)	Si ya fue inaugurada		Cuenta con Actas			
		Obras de construcción	Equipamiento	Subsistemas y mejoras	Mantenimiento				Proyecto sustentable	Espacios	cambios				metros cuadrados	Inicio			Término	¿Cuenta con fotos del evento?	¿Quién y cuándo inauguró?	Entrega- Recepción (Acta físico)	Acta Administrativa de Entrega- Recepción	Monto de Acta Administrativa
1	Edificio de Docencia Universitaria (construcción sustentable) segunda etapa: estructura del fer. Nivel	X				\$ 3,650,182.80	\$ 3,068,548.80	\$ 781,634.00	Aulas 4 183.25 Cubículos 6 84.99 Centro de cómputo 1 52.70 Aula de usos múltiples 1 38.87 Aulas didácticas 2 50.05 Sanitarios 2 170.10 Áreas comunes 3 84.82 TOTAL 21 874.78	Esta obra es de construcciones y los espacios y metros cuadrados corresponden a toda la obra. Actualmente, la construcción del Edificio se encuentra en la Etapa 1, se tiene planeado su conclusión para el mes de Noviembre del 2018	Se firmó el contrato no. UNADM-OP-023-2018 y se realizó el pago correspondiente al 30%. Se pagó la estimación 1 y 2.	90%	15/10/18	31/12/18	El cambio de proyecto se autorizó mediante el oficio 911-32018-0055, emitido por la Dirección General de Educación Superior Universitaria/Dirección de Fortalecimiento Institucional, con fecha 11 de Abo de 2018									
						\$1,850,182.80	\$1,068,548.80	\$781,634.00	TOTAL	0	0.00													

P-A
[Firma]
Ernesto Navarrete Méndez

[Firma]
Ernesto Navarrete Méndez

1 Se capturara los espacios que caracterizan a la obra o proyecto y podrá incluir tantas filas como sea necesario
2 En esta sección se redactará de forma breve y concisa los trabajos a realizar, mismos que se verán reflejados en el reporte fotográfico.
3 Es importante que las fechas de inicio y término estén actualizadas y todas en dos dígitos, dd, mm y aa.

2018

AÑO

FAM
FONDO DE APORTACIONES MÚLTIPLES

DIRECCIÓN GENERAL DE EDUCACIÓN SUPERIOR UNIVERSITARIA
DIRECCIÓN DE FORTALECIMIENTO INSTITUCIONAL
SUBDIRECCIÓN DE FOMENTO INSTITUCIONAL/DEPARTAMENTO DE INFRAESTRUCTURA FÍSICA

Mes reportado

Diciembre 18

FECHA DE COATE: 3/12/2018

REPORTE FOTOGRÁFICO DEL INFORME DE AVANCE MENSUAL



Porcentaje de avance

90%

1 Nombre de la obra: Edificio de Docencia Universitaria (construcción sustentable) segunda etapa: estructura del 1er. nivel

CROQUIS DE LOCALIZACIÓN

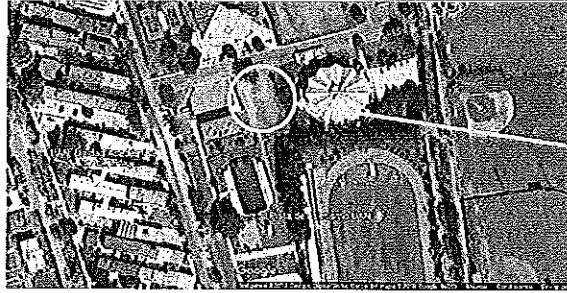

ÁREA DE ATENCIÓN

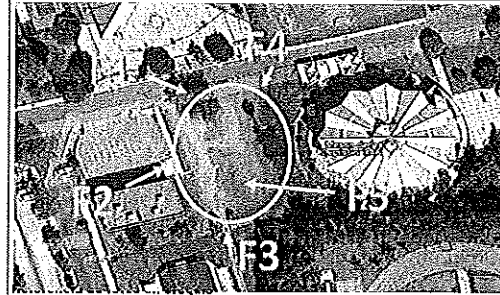

UBICACIÓN DE LA OBRA O PROYECTO

CD. DE LA CULTURA S/N, COL. CENTRO, C.P. 63000

FOTOS

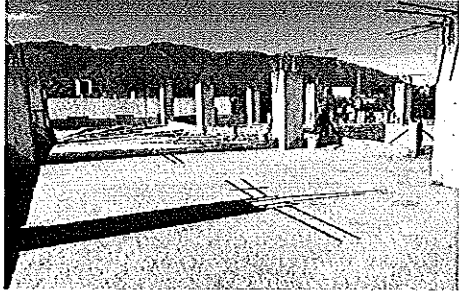

F1: Fachada principal

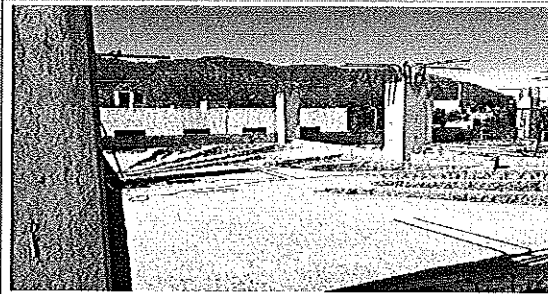

F2: Interior

Comentarios de los trabajos realizados:

Se muestra la etapa 1 concluida y los avances de la continuidad que se construye con el FAM 2018.

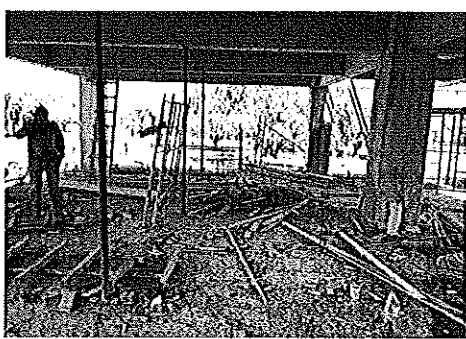

F3: Fachada posterior

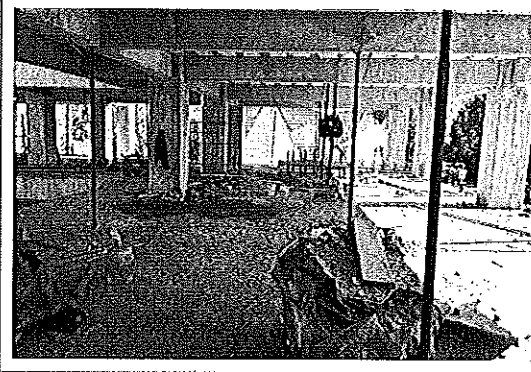

F4: Entrada

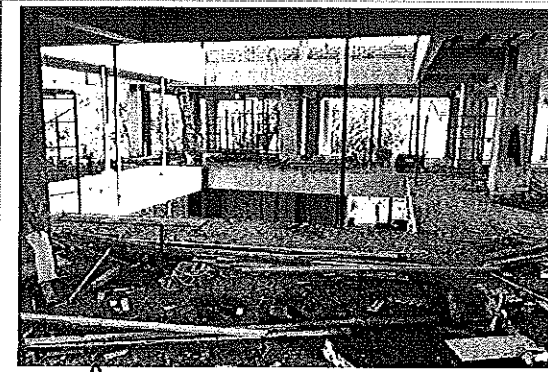

F5: Interior de aula

Ignacio Peña González

Ernesto Navarrete Méndez

* Es muy importante que se anexe reporte fotográfico de todas las obras. Para ello se anexa una pestaña, se podrán copiar tantas pestañas como sea necesario. Para equipamiento, mantenimiento y adecuaciones, en especial, se recomienda que se capture la misma toma, mismo ángulo y lugar para el antes, durante y después de la obra